Monthly Free Magazine for Youth Culture Rooftop ルーフトップ 関西版

Loft PlusOne West

2014 12月号

GO!GO! ウエストくん -5-

※佐々木孫悟空さんも出演するイベントが12月29日に開催されるよ！

作：えんもも

関西カルチャー人物列伝！VOL.5 （『キネプレ』編集長）森田和幸

12 月 10 日 (水) ロフトプラスワンウエストにて、一風変わったあの女子会の、2 回目の開催決定！『キネプレ presents 映画館女子ガールズトーク in Xmas ～クリスマスにはこの映画がオススメ！なんて、フツーの話はしたくない～』関西のミニシアター女子が、宗右衛門町に集結する待望の夜会。仕掛け人である、関西の映画・映像情報ウェブマガジン『キネプレ』編集長の森田和幸が、全貌を語ってくれた。

(interview：松本尚紀 /LOFT PLUSONE WEST)

大学時代の自分へ宛てた記事

―『キネプレ』に掲載する記事を選ぶ基準は、森田さんの中で何かあるんでしょうか？

森田：この情報を載せてほしいって、様々な映画関係の方から依頼が来ることもあるし、こちらから面白い活動を探すこともあります。その中から選ぶための、一つの基準にしているのは「大学時代の僕が興味を持つかどうか」。そもそも僕は、大学に入ってから映画に興味を持ち始めたので、まだまだ素人に近いんです。だから、素人の僕目線で引っかかるポイントがあるかどうかは大きいですね。その時の自分に宛てた手紙のように書いています。でも僕みたいな人間は、実はいっぱいいるだろうと。共感してくれる人たちは結構いるんじゃないかと思ってます。

―キネプレの、今後の展望を教えてください。

森田：映画に関する場を、作っていきたいです。キネプレのプレは、報道や広報の press（プレス）なんですけど、他にも意味をこめたんです。ひとつは遊ぶという意味の play（プレイ）、もうひとつは場所の place（プレイス）。今までは無い発想で、映画に関わる人が交流する場や、遊べる機会を設けていきたいなと考えています。

関西の映画ファン必見！ミニシアター女子から見える、2015 年の展望

―12 月 10 日 (水)『キネプレ presents 映画館女子ガールズトーク in Xmas ～クリスマスにはこの映画がオススメ！なんて、フツーの話はしたくない～』について教えてください。

森田：イベントのタイトルにはクリスマスが入ってるんですけど、単純にクリスマス的な映画の話をするんじゃなくて、1 年の振り返りをしようと思ってます。関西のミニシアターで、どんな映画が印象的だったかなどを、女性目線で喋ってほしいですね。そうすることで、2015 年のミニシアター界の展望が見えてくればいいですね。

―2015 年 1 月 13 日 (火) にロフトプラスワンウエストで開催の、『2015 関西ウェブメディア新年会！』ついて教えてください。

森田：関西のネットメディアの方々をお呼びしてのイベントですね。街ネタ系メディア中心の 1 部と、カルチャー系の 2 部にわけようかと考えてます。1 部 2 部に共通して掘り下げたいのは、ネットというグローバルな手段で、「なぜローカル的な題材を取り上げるのか？」ですね。ネットは世界中に伝えることができる媒体なのに、そこであえて地域に限定した話題を発信する。キネプレもその「あえて」をやっている媒体の一つなんですけど、各ディアのその思いを探りたいですね。

ゆきねぇのふぁんしーこーなー♥

前回、ちぇけちぇけ☆なかんじで終わったふぁんしー♥こーなー♥よいこのみんなはもうチェック済みだと思うけど、なんと♥♥12月28日にキティちゃんのデザイナーさん、山口裕子さんのトークイベントを開催します♥♥ふぁんしーの最高峰サンリオさんのイベントができるなんて、夢のよう♥♥どんなお話がきけるのかなぁ♥♥みんな、ふぁんしーにオシャレしてきてね♥♥ロフトプラスワンウエストふぁんしー化計画だよっ♥♥ちぇきぃらっちん！

☆KAZE が読んで欲しい漫画のコーナー☆

日本のプロ野球を舞台とした「中継ぎ投手」が主人公の少し変わった野球の漫画が「グラゼニ」だ。タイトルは“グランドには銭が埋まっている”の略で、金勘定が話のメインとなる。正直、読むまでは表紙の絵があまりにも好みと違っていたため読むのをためらっていたのだが（笑）、主人公が成長しじわじわとこちらを惹きつける展開となっている。現実の世界では「中継ぎ投手が育っていく様子」は観る側からは分かりにくいので内情を含めて描かれているのが楽しい！球界一の大投手になれなくても中継ぎのプライドをかけた迫力ある勝負や、年棒の契約更新がニュースになるがその内側は一体どんなものだったかなど現実味あるストーリー。これからもずっと楽しみにしています。(平野風)

タクコレ

※タクコレとは小林タクオがコレクションをただただ紹介していくだけのコーナーです。

最近私は V&R 復刻リクエストシリーズにハマってます！
中でも平野勝之監督の水戸拷問シリーズはドキュメントとして傑作です！
ワゴンに女を閉じ込め、都内！？を走りながらありとあらゆる拷問を繰り返し、人間の心理をガンガンエグり、最後は火花を女に噴射！
まだ見てない人は必見です！
この他にも「水戸拷問 不完全版」「ザ・タブー 恋人たち」「ザ・ガマン しごけ！ AV ギャル」と 3 タイトルもこの DVD にはノーカット収録されているので！今が買いです！ (小林タクオ)

WEST スタッフリレーコラム オススメ 1000 円グルメ

今回は「定食と大衆酒場とだるま屋」という南船場にあるお店のご紹介。
店頭には大小様々なだるまが展示されていて昼は定食、夜は居酒屋でお酒の種類も多く〆の夜定食まで食べれてどれもこれも美味い！
もちろんだるまも購入可能で、週末は DJ イベント等もやっていて、色んな人達が集まる空間になっている。僕も最近行き出したお店なのでこれから通うことになりそう。気になる方はプラスワンにもフライヤーが置いてあるのでぜひ！
写真はエビチリ定食 (松井※彼女募集中)

☆楽しみ処 うたげや
大阪市中央区南船場 4-9-4
営業時間 ランチ 11:30 ～ 17:00
ディナー 18:00 ～ 24:00
土 ディナーのみ 日 , 祝 不定休

一配布店一覧一【ライブハウス】◇大阪：難波 rokets ／心斎橋ミューズホール／十三 FANDANGO ／シアターセブン／なんば Hatch ／ KING COBRA ／難波 Mele ／難波ベアーズ／福島 LIVE SQUARE 2nd LINE ／天王寺 Fireloop ／ umeda AKASO ／ Live House Pangea ／ Music Club JANUS ／ ESAKA MUSE ／ムジカジャポニカ／ UMEDA CLUB QUATTRO ／ BIGCAT ／心斎橋 CLUB DROP ／ LIVE SPACE CONPASS ／さばのゆ温泉 ◇京都：京都磔磔／ KYOTO MUSE ／ music place MOJO ／アバンギルド／ CLUB METRO ／ VOX hall ◇兵庫：神戸 ART HOUSE ／ KOBE BLUE PORT ／ Music Zoo 太陽と虎／神戸ウィンターランド／ Kobe SLOPE◇その他：滋賀：U-S T O N E ／岡山：ペパーランド【ホール】ピッコロシアター／一心寺シアター／ＡＩ・ＨＡＬＬ(伊丹市立演劇ホール) ／アトリエ劇研／新神戸オリエンタル劇場／メイシアター／森ノ宮ピロティホール／ in→dependent theater ／ウイングフィールド／ロクソドンタブラック／いたみホール／八尾市文化会館【書店】MARUZEN& ジュンク堂書店　梅田店／ジュンク堂書店　大阪本店／ヴィレッジヴァンガード (アメリカ村／梅田ロフト／イオン大阪ドームシティ／新京極／三宮／ブルメール舞多聞／姫路フォーラス／あまがさきキューズモール／つかしん／アピタ西大和) ／スタンダードブックストア心斎橋／メロンブックス (大阪日本橋／神戸) ／アニメイト (日本橋／川西／三宮) ／スタンダードブックストア心斎橋／恵文社一乗寺店／メディアショップ【映画館】第七藝術劇場／テアトル梅田／シネヌーヴォ／シネリーブル梅田／シネマート心斎橋／立誠シネマプロジェクト／京都みなみ会館／京都シネマ／神戸アートビレッジセンター／元町映画館【レコード店】TOWER RECORDS(京都店／梅田大阪マルビル店／難波店／梅田 NU 茶屋町店／あべの Hoop 店／泉南店／橿原店／神戸店／明石店 / 大津店) ／ TSUTAYA(戎橋／梅田堂山／西院／ JR 尼崎駅前) ／ TIME BOMB ／フォーエバー・レコーズ／ JET SET KYOTO ／ meditations ／新星堂 (天王寺ミオ店) ／ K2 RECORDS ／ HAWAII RECORD【ラジオ局】FM802 ／ FMCOCOLO ／ FMOSAKA ／ ABC ラジオ／ラジオ関西／ SORA×NIWA 梅田【CAFE ／ BAR】深夜喫茶銭ゲバ／プカプカ／フラミンゴカフェ／カフェバーティピー／カフェ仁音／酒と炭とタイ料理 オッソ／カフェアンデパンダン／ NOON+CAFE ／モノカフェワヲン／ 89cafe 2 号店／暗黒系 ROCKBAR MiDiAN ／ンケリコ【その他古書店／ショップ／ギャラリー】ジャングル日本橋店／ちんき堂／ガケ書房／駒鳥文庫／ ON THE BOOKS ／ FOLK old book store ／シカク／ギャラリーノマル／イマジネーションピカスペース／コトバヨネット／モアレ／かぜのね／にっぽんばし道楽／ Three Star 京都店／ HAPPY JACK ／ uni café ／ fabulous ／ implant4 ／レティシア書房／甘夏ブックス／ぷれこぐ堂／チケットぴあ関西各店舗　　and more...

☆その他、配布店随時拡大中！☆

大阪、ミナミ、宗右衛門町。。きっと来てね～♪

PICK UP Interview （芸人）ガリガリガリクソン

メッセンジャーあいはら × ガリガリガリクソン × 中西正男によるトークライブ『下卑ゲビ太』。ロフトプラスワンウエストでは大好評につき、2015 年 1 月 9 日 (金)、4 回目の開催が決定。下卑てるんだけど、下卑てるからこそ、どうしても聞きたい！人間の理性に訴えかけるトークライブ！大阪のゴシップ好きを離さない絶妙な 3 人から、関西一の炎上ピン芸人！？ガリガリガリクソンを直撃！！最旬のゴシップ獲得なるか・・・？ (interview：松本尚紀 /LOFT PLUSONE WEST)

真面目なお笑いの現場と、ふざけられる音楽の現場

―最近、お笑いはもちろんなのですが、ガリクソンさんを音楽の現場での活躍をお見かけします。やはり音楽関係の現場も増えているのですか？

ガリガリガリクソン (以下、ガリ)：増えてきましたね。大阪には清水音泉という最高のイベンターがいて、その清水音泉の田口さんという方とレイザーラモン RG さんが同じ大学の同じプロレス同好会なんです。そんな繋がりで、2009 年に清水音泉さん主催の OTODAMA で前説やらへん？って誘ってもらったのが最初なんです。そこから徐々に、音楽関係の現場に行くようになりましたね。

―音楽関係の現場と、お笑いの現場の違いはありますか？

ガリ：やっぱり違いますね。お笑いの方が真面目かもしれないです。音楽の現場のほうがふざけられるような気がしますね (笑)

ギリギリアウトなトークライブ、業界関係者出入り禁止！？

―どうしてギリギリアウトをやろうとなったのですか？

ガリ：やっぱりロフトさんってギリギリアウトが許される場所やから、ぴったりかなって思って (笑) あとやっぱり今まで僕たちはギリギリセーフで止めてたんで。アウトな話題、産業廃棄物的な燃えカスどうしても溜まってきてて、その処理が出来るところが下卑ゲビ太なんです。

―イベントには業界関係者の方も観に来られてるとか、来られてないとか・・・ですよね？

ガリ：そうなんです。関係者の方は、出来れば見に来て頂きたくないです (笑)

噂のあんな人やこんな人が、ゲストに登場！？

―2015 年 1 月 9 日の『下卑ゲビ太』と、これからの展望を教えて下さい。

ガリ：イベントでは毎回ゲストを呼んでるんです。1 回目は、パラさんの同期で元芸人の一般の方。2 回目が僕の知り合いの芸人の UFO を呼べる人で、結構マニアックな人に来てもらってて。せっかくロフトプラスワンウエストでやってるからには、もっとゴシップにマニアックなゲストを呼びたいです。もしくはゴシップ渦中の方ですね。

―例えばどういった方ですか？

ガリ：問題を起こされたあの議員さんとか、あの議員さんとか！あのタレントさんとか、あのアイドルとかですよ！

―ひょっとしたらひょっとするかも、次回以降のゲストに期待ですね。

EVENT PICK UP!!

LOFT PLUSONE WEST PRESENTS 宗右衛門町トーク祭

12/28 (sun) ARIGATO HUG YOU HELLO KITTY 40TH ANNIVERSARY

誰もが知ってるウワサの女の子、キティちゃんのデザイナー、山口裕子さんが、ロフトプラスワンウエストにやってくる！

お相手にはなんと！奥様はキティラー、杉浦太陽さんをお迎えします！
キティちゃん40周年イヤーを締めくくる年末、ロフトプラスワンウエストでしかできないことや、特別なキティグッズを抽選でプレゼントしちゃいます！
そして今回特別に、ピューロランド限定のキティ４０周年 T シャツを、ご来場者様全員にプレゼント！
ピューロランドは遠くてなかなか行けない関西の皆様のために、特別にご用意いたしました！
是非この機会に GET☆してください！

限定Tシャツプレゼント♥

【出演】
山口裕子 (ハローキティ デザイナー)
杉浦太陽

OPEN 12:00 / START 13:00
前売 ¥5,000（T シャツ付／飲食代別）※要 1 オーダー 500 円以上
※T シャツはご入場時にお渡し致します。
サイズはフリーサイズ、色はお選び頂けませんので、予めご了承ください。
前売券はイープラスにて発売中！

EVENT PICK UP!!

12/30(tue) 村田らむ presents「年末特別企画 ゴミ屋敷ナイト！」

本当にゴミ屋敷清掃業者孫の手で働くライター村田らむが、現場で撮影した写真と逸話を大公開！ 加えて、ゴミ屋敷に住む女芸人、花鳥風月 緒方、の部屋を無理矢理清掃します！

【出演】村田らむ
(「ホームレス大博覧会」「ホームレス大百科」「ゴミ屋敷奮闘記」著者)
B・カシワギ （なんば白鯨、青春あるでひど）他

OPEN 18:30 / START 19:30
前売￥1,700 / 当日￥2,000（※要 1 オーダー 500 円以上）
前売チケットは近日イープラス＆電話予約にて受付開始

Loft PlusOne West
12月のSCHEDULE

1 mon
V-ZONE番外編「トラッキング野郎 爆走三倍速」

【出演】
ロビ前田(赤犬、マントルゴッド、男の墓場プロ etc.)
尾崎テロル(テロファクトリー、ざxZxば)
クスミヒデオ(赤犬)
小林タクオ(ロフトプラスワン・ウエスト)
OPEN 18:30 / START 19:30
前売¥1,500 / 当日¥1,800※要1オーダー500円以上
【L:54316】&電話予約

2 tue
青心社オフィシャル企画 浅尾典彦の“ブレイン・コンカッション”～vol.5『耳で聴くクトゥルー』～

【出演】<司会>浅尾典彦(夢人場)
<ゲスト>青木治道(青心社)
【朗読】暗黒神話体系シリーズ「クトゥルー」1巻より「無人の家で発見された手記」 ロバート・ブロック作
<読み手>竹房敦司(フリーナレーター)
下間都代子(フリーナレーター)
OPEN 18:30 / START 19:30
前売¥1,500 / 当日¥2,000※要1オーダー500円以上
【L:54319】&電話予約

3 wed
関西本屋ナイト この本がすごい！2014

【出演】八木泉(MARUZEN&ジュンク堂書店 梅田店、コミック担当)
中矢幸(ヴィレッジヴァンガード アメリカ村)
●kof booksellers union(コフ ブックセラーズ ユニオン)
村上淳一(駒鳥文庫店主)
米田雅明(ON THE BOOKS店主)
吉村祥(FOLK old book store店主)
ほか、関西の個性派書店員
【司会】田辺ユウキ、山中りさこ
OPEN 18:30 / START 19:30
前売¥1,500 / 当日¥1,800※要1オーダー500円以上
店頭&電話予約
※書店員割引:書店関係者の方は受付にて名刺を頂ければ、入場料1000円となります。

4 thu
山崎ハコ『デビュー40周年！新アルバム「歌っ子」発売記念ライブ with 安田裕美 』

【出演】山崎ハコ(VO,G)
with 安田裕美(G)
OPEN 18:30 / START 19:30
前売¥5,000 / 当日¥5,500
※要1オーダー500円以上
ローソンチケット【L:52541】&イープラス&電話予約

5 fri
大阪エイズウィーク2014参加企画 AV男優とSWASHが語る「人生で大事なことはすべてセックスのお仕事で学んだ」

<出演>
【AV男優】浅野あたる、大島丈、柏木純吉、ゴロー、桜井ちんたろう
真田京、田淵正浩、トニー大木、ハットリ、森林原人、吉村卓
【SWASH】げいまきまき、水嶋かおりん
【GUEST】Akira the Hustler【司会進行】青山薫、野ざらしマリー
OPEN 18:30 / START 19:30
前売¥2,000 / 当日¥2,500※要1オーダー500円以上
【L:53745】

5 fri
AV男優 in大阪！性紀のオールナイトイベント

<出演>
“AV男優祭りだぜっ！！”
【AV男優】浅野あたる、大島丈、柏木純吉、ゴロー、桜井ちんたろう、真田京、田淵正浩、トニー大木、ハットリ、森林原人、吉村卓
OPEN 23:30 / START 24:00
前売¥2,000 / 当日¥2,500※要1オーダー500円以上
【L:53749】

6 sat
南波志帆×原田ちあき×山田エリザベス良子×コショージメグミ&矢川葵(Maison book girl)【夜の部】「少女、乙女、おんなのこ」

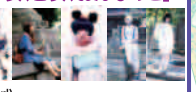

【出演】
南波志帆
原田ちあき、
山田エリザベス良子
コショージメグミ
&矢川葵(Maison book girl)
【司会】田辺ユウキ
OPEN 18:00 / START 19:00
前売¥3,300/当日¥3,800/夜・深夜通し券¥6,000※要1オーダー500円以上
イープラス、チケットぴあ【P:627993】、ローソンチケット【L:56607】

6 sat
南波志帆×原田ちあき×山田エリザベス良子×コショージメグミ&矢川葵(Maison book girl)【深夜の部】オールナイト女子会「少女、乙女、おんなのこ」

【出演】南波志帆、原田ちあき、山田エリザベス良子
コショージメグミ&矢川葵(Maison book girl)
【司会】田辺ユウキ
OPEN 24:00 / START 24:30
前売¥3,300/当日¥3,800/夜・深夜通し券¥6,000※要1オーダー500円以上
イープラス、チケットぴあ【P:627994】、ローソンチケット【L:56611】

7 sun
【大阪編】えろ漫画家ピクピクン・トークライブ『キミのクリで一本締め♪ 2014年最後のねっちょりドックン会☆』

【出演】ピクピクン先生
【司会】はかせ(IOSYS)
OPEN 11:30 / START 12:30
前売¥2,500※要1オーダー500円以上
前売券はファンクラブ先行発売。イープラス
※ご入場は高校生以上とさせて頂きますので、予めご了承ください。

7 sun
やおよろズpresents「元カレデュエル！」～次こそは、運命の人～

【出演】やおよろズ(全方向カルチャー発信型アイドルグループ)
悲しい恋愛をしてきた素人女性対戦者たち(近日公開)
迷える女達を導く審査員(近日公開)
OPEN 18:00 / START 19:00
前売¥2,000 / 当日¥未定(※要1オーダー500円以上)
peatix

8 mon
髭・須藤寿&FM802飯室大吾『おしゃべりな夜』～忘年会編～

【出演】
須藤寿(髭)
飯室大吾(FM802)
OPEN 18:30 / START 19:30
前売¥2,000 / 当日¥2,500※要1オーダー500円以上
【L:55810】

9 tue
あっちゃんのトークライブvol.19 in大阪 ～女性が女性のまま、思いっきり楽しく生きる方法とは？～

【出演】加藤歩 あっちゃん
(全国でメンタルカウンセラーの講座を開催しています)
上方陽一郎(伝説の天才コンサルティング)
まお～(日本で最初に世界の豪華客船の仕事があることを案内した人)
ひろの(大阪では知らない人はいない素敵な女性)
OPEN 18:30 / START 19:00
前売り/当日共に¥2,500※要1オーダー500円以上
【L:51867】&電話予約

10 wed
キネプレpresents 映画館女子ガールズトーク in Xmas ～クリスマスにはこの映画がオススメ！なんて、フツーの話はしたくない～

【ゲスト】
林未来(元町映画館支配人)
福住恵(シアターセブン運営統括リーダー)
山崎紀子(シネ・ヌーヴォ支配人)
横田陽子(シネマート心斎橋スタッフ)
吉田由利香(京都みなみ会館館長)
藤村真珠美(塚口サンサン劇場スタッフ)
and more?
【司会】ｈｉｍｅ(シネマコンシェルジュ)
【お手伝い】森田和幸(キネプレ編集長)
OPEN 18:30 / START 19:30
前売¥1,800 / 当日¥2,500※要1オーダー500円以上
ローソン【L:58052】、チケットぴあ【P:628030】、店頭&電話予約

11 thu
拝、ボーズ番外編 坊さんぶっちゃけナイト

【出演】桂米裕
(高野山真言宗本山布教師／圓勝寺住職／落語家)
天野こうゆう
(高野山真言宗本山布教師／高蔵寺住職／画家)
【ゲスト】しまおまほ(コラムニスト)、
蝉丸P(ニコニコ動画/リアル生)
OPEN 18:30 / START 19:30
前売¥2,000 / 当日¥2,500※要1オーダー500円以上
イープラス

12 fri
「かもめんたる×ヨーロッパ企画・上田誠トークライブ」～かもめんたる第16回単独ライブ「抜旗根生～ある兄弟の物語～」キャンペーン～

【出演】
岩崎う大・槙尾ユウスケ
(かもめんたる)
上田誠(ヨーロッパ企画)ほか
OPEN 18:30 / START 19:30
前売¥1,500 / 当日1,800※要1オーダー500円以上
【L:52798】

13 sat
赤ペン瀧川先生・オケタニイクロウ「2人会Vol.4」

【出演】赤ペン瀧川先生
オケタニイクロウ
(おもしろ動画ツッコミスト)
OPEN 18:00 / START 19:00
前売¥2,500 / 当日¥2,800※要1オーダー500円以上
ペア/¥4,400 / トリオ/¥6,000(ペア・トリオはメール予約のみの受付になります)
イープラス、又はakp_age@yahoo.co.jp まで

13 sat
V-ZONE～廃盤、絶版ビデオ祭り～Part.5」年末スペシャル！

【出演】UE神(ハイスピードプロパガンダ、TheSWAG)
ロビ前田(赤犬、マントルゴッド、男の墓場プロ etc.)
尾崎テロル(テロファクトリー、ざxZxば) 小林タクオ(ロフトプラスワン・ウエスト)
【ゲスト】小野寺生哉(カナザワ映画祭の代表)
OPEN 24:00 / START 24:30
前売¥1,500 / 当日¥1,800※要1オーダー500円以上
【L:59769】&電話予約

14 sun
凡どどラジオ presents 泥憲和さん出版記念イベント『安倍首相から「日本」を取り戻せ！！』

【出演】
■パーソナリティ:ぼん(凡どどラジオ)
どぶーどるる.a.k.a. C.H.A.R.(凡どどラジオ)
■ゲスト:泥憲和
OPEN 13:30 / START 14:30
前売¥1,500 / 当日¥1,800※要1オーダー500円以上
昼・夜通し券¥2,800※各公演、要1オーダー500円以上
会場先行手売チケット、市民社会フォーラム、イープラス、店頭&電話予約

14 sun
凡どどラジオ presents 日本の出版業界どないやねん！？物書きと出版社出て来いや！スペシャル

【出演】
■パーソナリティ:ぼん(凡どどラジオ)
どぶーどるる.a.k.a. C.H.A.R.(凡どどラジオ)
■ゲスト:安田浩一(ジャーナリスト)
OPEN 17:30 / START 18:30
前売¥1,500 / 当日¥1,800※要1オーダー500円以上
昼・夜通し券¥2,800※各公演、要1オーダー500円以上
会場先行手売チケット、市民社会フォーラム、イープラス、店頭&電話予約

14 sun
笹原雄一とＪＹＪを語る夜会

【出演】笹原雄一
(株式会社イーミュージック代表・演劇プロデューサー)
末広聖美(女優・モデル)
【MC】福田光睦(Modern Feraks Inc.)
OPEN 24:00 / START 24:30
前売¥1,500 / 当日¥1,800※要1オーダー500円以上
イープラス、電話予約

15 mon
宗右衛門町音楽祭～冬～ 年の瀬に灯火を in 大阪

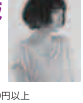

【出　演】ヒグチアイ
【ゲスト】栗子真行(ココロオークション)
gomes、三浦コウ(acari)
OPEN 18:30 / START 19:00
前売9¥2,800、当日¥3,300※要1オーダー500円以上
イープラス、【L:57947】、電話予約

16 tue
LOFT PLUSONE WEST PRESENTS 宗右衛門町トーク祭 ムロツヨシ、バナシ.21 <muro式トークライブ in 大阪>

【出　演】ムロツヨシ
【ゲスト】交渉中
OPEN 18:30 / START 19:30
前売のみ¥2,000
※要1オーダー500円以上
前売はローソンテケットにて抽選で販売致します。
詳細はHPまで。

17 wed
東西決戦前夜合戦～大阪編～

【出演】後藤まりこ
LUI◇FRONTIC◆松隈JAPAN
OPEN 18:30 / START 19:30
前売,¥3,000 / 当日未定※要1オーダー500円以上
イープラス、【L:58347】

18 thu
クラフトビールを愛でる会 ～今日と明日のビールを美味しく飲む～

【出演】水鏡久(やる夫ビールの人) 他
OPEN 19:00 / START 20:00
前売¥1,500 / 当日¥1,800
※要1オーダー500円以上
【L:55989】、店頭&電話予約

19 fri
猫ひろしのマラソントークライブ 第2回 猫ひろしのくだランマラソンオリンピック大阪編

【出演】猫ひろし
【ゲスト】後日発表！！
OPEN 18:00 / START 19:00
前売¥2,200 / 当日¥2,800
※要1オーダー500円以上
【L:56863 】、店頭&電話予約

20 sat
総合マンガ誌キッチュ第六号発売記念イベント第一弾 がちマンガトーク・漫画家は職業ではない、生き方である！

【出演】
ひさうちみちお(漫画家、ガロ「バースペクティブ・キッド」)
阿部洋一(漫画家、別冊少年マガジン「他は、半透明に二度寝する」)
ひらまつつとむ(漫画家、少年ジャンプ「飛ぶ教室」)
山本健太郎(漫画家、コミックビーム「ワインド・ハート・ブレーカー」)
真鹿歪(フリー編集、総合マンガ誌キッチュ責任編集)
巴大樹・たけしげみゆき(自費出版物店シカク店長・副店長)
竹熊健太郎(編集家、電脳マヴォ編集長)ほか出演交渉中
OPEN 12:00 / START 13:00
前売¥1,500 / 当日¥2,000※要1オーダー500円以上
イープラス、ロフトプラスワンウエスト店頭&電話予約

20 sat
町あかりオンステージ ひとりのビッグショー@心斎橋

【出演】町あかり
OPEN 18:00 / START 19:00
前売¥1,500 / 当日¥1,800※要1オーダー500円以上
イープラス、チケットぴあ

20 sat
新耳袋　大阪編　第四夜

【出演】木原浩勝
OPEN 24:00 / START 24:30
前売¥1500 / 当日¥1800※要1オーダー500円以上
イープラス、【L:53402】

21 sun
アカデミック大爆破　大忘年会！ 菊池誠と語る今年のサイエンス10大ニュース

【出演】
山本慎太郎 (念波) 博士(理学)
(オンラインマガジン(KADOKAWA「ちょくマガ」)内、「博士の研究室」編集長)
永田夏来 (さとはに) 博士(人間科学・早稲田大学)
(兵庫教育大学助教　ジェンダー論)
菊池誠(大阪大学サイバーメディアセンター教授)
OPEN 12:00 / START 13:00
前売¥1,500 / 当日¥2,000※要1オーダー500円以上
イープラス、店頭&電話予約

21 sun
SPOTTED PRODUCTIONS 関西忘年会2014！

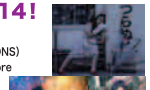

【出演】
直井卓俊(SPOTTED PRODUCTIONS)
田辺ユウキ(映画評論・宣伝)and more
OPEN 18:00 / START 19:00
前売/当日共に¥1,500
※要1オーダー500円以上
店頭&電話予約

22 mon
関西フリーペーパーナイト

【出演(順不同)】
ハジモトミヤビ・タキグチユウト(SPICE)
田中まいろ(うたらむ)、大白弥栄 (フリーペーパーKODAMARI)
吉田雅生(おとうた通信)、星野零式(バカ映画新聞)
堤大樹(フリーペーパーアンテナ)、勝由子(実験アキレス)
巴大樹・たけしげみゆき(自費出版物店シカク店長・副店長)
青柳円嗣・宇治茶・まついともゆき(キチキチペーパー)and more!?
OPEN 18:30 / START 19:30
前売¥1,500 / 当日¥1,800※要1オーダー500円以上
店頭&電話予約

23 tue
種村有菜秘密のお楽しみ会『メリメリ☆クリスマス』【昼の部】&【夜の部】

【出演】種村有菜
【昼の部】OPEN 11:30 / START 12:30
前売¥2,800 / 当日¥3,000※要1オーダー500円以上
【夜の部】OPEN 16:30 / START 17:30
前売¥2,800 / 当日¥3,000※要1オーダー500円以上
イープラス

24 wed
山田ジャックのクリスマス！！(仮)

【出演】山田ジャック(特殊芸人)／他
OPEN 18:30 / START 19:30
詳細近日発表！

25 thu
ChemmyKillersmas!! ～ワンマンライブという名の宴会その2～

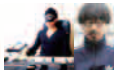

【出演】
ケミーキラー
ramo、ヒラサワンダ
vividies
OPEN 18:30 / START 19:00
前売¥2,000 / 当日¥2,500(共に1Drink付)
※振る舞い酒、手作りクリスマスプレゼント付
店頭&電話予約

26 fri
森田展義アワー～良い妻、悪酔いの妻、二日酔いの妻～

【出演】森田展義(吉本新喜劇)
吉村智樹(放送作家)
諸見里大介(吉本新喜劇)
OPEN 18:30 / START 19:30
前売¥1,500 / 当日¥1,800※要1オーダー500円以上
【L:55991】、店頭&電話予約

27 sat
LOFT PLUSONE WEST PRESENTS 宗右衛門町トーク祭 ヌメリナイト2014 -大阪なんて滅びればいいのに-

【出演】pato、松嶋、Rio
OPEN 18:00 / START 19:00
前売¥2,000 / 当日¥2,500
※要1オーダー500円以上
イープラス

27 sat
バッショーネ大阪present's ジョジョの奇妙なクリスマス&忘年会

ジョジョ熱が高まる2014年を振り返りつつも、ジョジョファンで集って楽しく騒ぎたい！
OPEN 24:00 / START 24:30
前売¥1,500 / 当日¥2,000※要1オーダー500円以上
※コスプレ参加の方は入場料から500円引き！
店頭&電話予約

28 sun
LOFT PLUSONE WEST PRESENTS 宗右衛門町トーク祭 ARIGATO HUG YOU HELLO KITTY 40TH ANNIVERSARY

【出演】山口裕子(ハローキティ　デザイナー)
杉浦太陽
OPEN 12:00 / START 13:00
前売¥5,000(Tシャツ付／飲食代別)※要1オーダー500円以上
※Tシャツは2人場時にお渡し致します。
サイズはフリーサイズ、色はお選び頂けませんので、予めご了承ください。
イープラス

28 sun
宗右衛門町音楽祭～冬～『恩樂 其ノ貳』

【出演】怪人二十面奏
OPEN 17:30 / START 18:30
前売¥3,500 / 当日¥4,000※要1オーダー500円以上
イープラス

29 mon
緊急開催！ 地獄の年忘れ企画 大阪大炎上 vs Modern Freaks!!

【出演】
笹原雄一(株式会社イーミュージック代表・演劇プロデューサー)
釣崎清隆(死体写真家)、ケロッピー前田(身体改造ジャーナリスト)
石丸元章(作家・株式会社感電社顧問)、曽根賢(作家・元「BURST」編集長)
末広聖美(女優・モデル)、佐々木孫悟空(虫喰い芸人)
原田豪紀(佐々木孫悟空専属MC)、白玉あも(ロリカルトアイドル)
ミクロ(女子プロレス界の最終兵器)
住倉カオス(猥談家・「百万人の怖い話」主宰)
柴田剛(映画監督)、D門(シンガー)
MC＝福田光睦(Modern Feraks Inc.)
OPEN 18:00 / START 19:00
前売¥2,000 / 当日¥2,500※要1オーダー500円以上
イープラス、店頭&電話予約

twitterやってるヨ！
https://twitter.com/PLUSONEWEST

Facebookもはじめたよ！

Loft PlusOne West
住所:大阪府大阪市中央区宗右衛門町2-3
美松ビル3F
最寄駅:日本橋駅、なんば駅
(TEL) 06-6211-5591
(FAX) 06-6211-5597
(E-Mail) west-ask@loft-prj.co.jp
(HP) http://www.loft-prj.co.jp/west/

30 tue
村田らむpresents「年末特別企画 ゴミ屋敷ナイト！」

【出演】
村田らむ(「ホームレス大博覧会」「ホームレス大百科」「ゴミ屋敷奮闘記」著者)
B・カシワギ(なんば自転、青春あるでひと)他
OPEN 18:30 / START 19:30
前売¥1,700 / 当日¥2,000※要1オーダー500円以上
イープラス、店頭&電話予約

31 wed
関西カルチャーCOUNTDOWN！

【司会】田辺ユウキ(Mr.ロフトプラスワンウエスト)
その他、詳細は随時発表！

1/1～1/3　お正月休み

今年は大変お世話になりました。
2015年も何卒、宜しくお願い致します。

1.4 sun
新春！占い魔女とお笑い悪魔のあけおめナイト

【出演】
スピリチュアルカウンセラーあい(MC)
プランプーズ(芸人)
Leica(魔術師)その他、お笑い芸人など
OPEN 18:00 / START 19:00
前売¥2,000 / 当日¥2,500※要1オーダー500円以上
【L:54341 】、店頭&電話予約

1.7 wed
V-ZONE番外編 道頓堀ファンタスティック映像祭「怖いですねアワ～ vol.3」

【出演】UE神(ハイスピードプロパガンダ、TheSWAG)
尾崎テロル(テロファクトリー、ざxZxば)
小林タクオ(ロフトプラスワン・ウエスト)
チョッピー(赤犬)他
OPEN 18:30 / START 19:30
前売¥1,500 / 当日¥2,000※要1オーダー500円以上
ローソンチケット&電話予約にて近日発売開始

1.9 fri
メッセンジャーあいはら×ガリガリガリクソン×中西正男『下卑ゲビ太 #4』

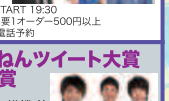

【出演】メッセンジャーあいはら
ガリガリガリクソン
中西正男(芸能ジャーナリスト)
OPEN 18:30 / START 19:30
前売¥1,800 / 当日2,000※要1オーダー500円以上
【L:59176】電話予約

1.11 fri
誰が興味あんねんツイート大賞 2014年間大賞

【出演】ヤナギブソン(ザ・ブラン9)、麒麟 他
OPEN 23:30 / START 24:00
前売¥2,300 / 当日¥2,500※要1オーダー500円以上
【L:55993】&電話予約

1.12 mon
シンセサイザー/電子楽器をテーマにしたライブ&交流イベント『Namekuji Night vol.7』

シンセサイザーショップ
implant4主催の音楽イベント。
OPEN 12:30 / START 13:00
(予定)～ 夜まで
当日券のみ¥2,000(ワンドリンク付き)
詳細近日発表

1.13 tue
2015関西ウェブメディア新年会！

2014年の関西の状況をおさらいし、
2015年を大予想！

このマークのイベントは18歳未満の方のご入場をお断りしております。また、ご入場の際には身分証(免許証、学生証、社員証、パスポートなど公共機関が発行する年齢の確認できる証明書)の提示が必要です。

【前売チケットに関して】
<e+(イープラス)>ファミリーマート店頭では、ご予約頂かなくとも、手数料無料にてその場でお買い求め頂く事ができます。インターネットでご予約の方は、セブンイレブン、ファミリーマートでの受け取りの場合、手数料無料となっております。
<ローソンチケット>特別な設定がなされていない場合、発売日の10:00から公演日前23:00まで、全国のローソン店頭Loppiにてチケットをお買い求め頂けます。
<チケットぴあ>チケットはぴあのお店、セブンイレブン、サークルKサンクスでも直接ご購入いただけます。店頭でのご購入には、チケット代金以外に発券手数料105円(チケット1枚あたり)がかかります。